MINISTERE DE L'EQUIPEMENT
DIRECTION DEPARTEMENTALE
DES ALPES MARITIMES

LABORATOIRE DE NICE

COMMUNE DE GRASSE

PLAN D'OCCUPATION DES SOLS

ETUDE GEOLOGIQUE ET GEOTECHNIQUE

échelles : L = H = 1/5000

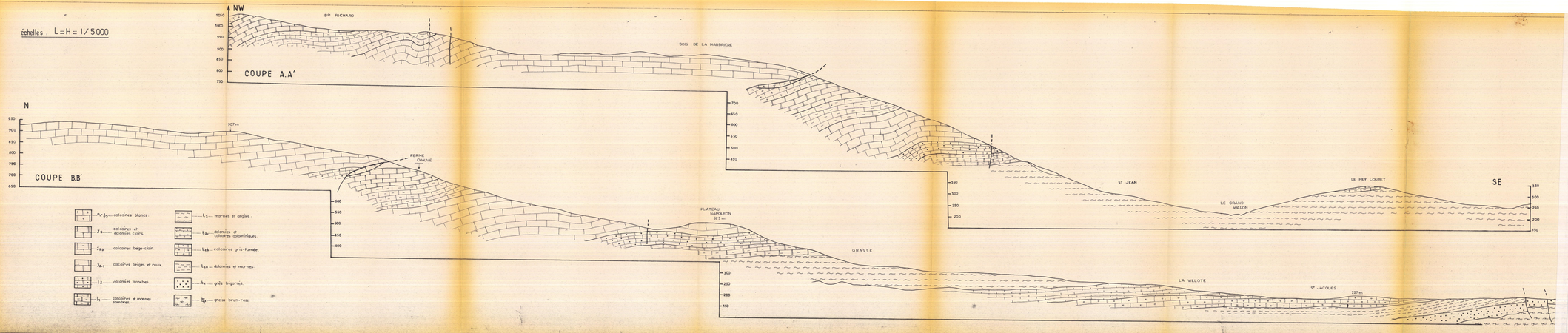

Dossier 15 305
Date : 1.1.1975
Pièce n° 5
échelle : 1/5000

PROFILS GEOLOGIQUES